Casa San Isidro | TB21006

Bedroom(s): 2
Bathroom(s): 1
Storage Room(s): 0
Garage(s)/Parking: 0
Property ID: TB21006

Price: 210.000€

Bungalow gebouwd op een grondstuk van 326m2.
Binnen +/- 92m2, bestaande uit 2 slaapkamers en 1 badkamer.
En er is een gasten-toilet en een onafhankelijke keuken.
Buiten +/- 112m2 ; het huis heeft een terras met zeezicht en er is een voortuin en een achtertuin.
Gelegen in een rustige zone, en toch niet ver van alle nodige voorzieningen.
Het huis wordt verkocht zoals u het ziet.

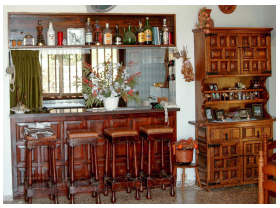

Immo Sara Tenerife
sara@immosaratenerife.com
Tel.: +(34)650 443 063
Monday – Friday: 9:00h-18:00h